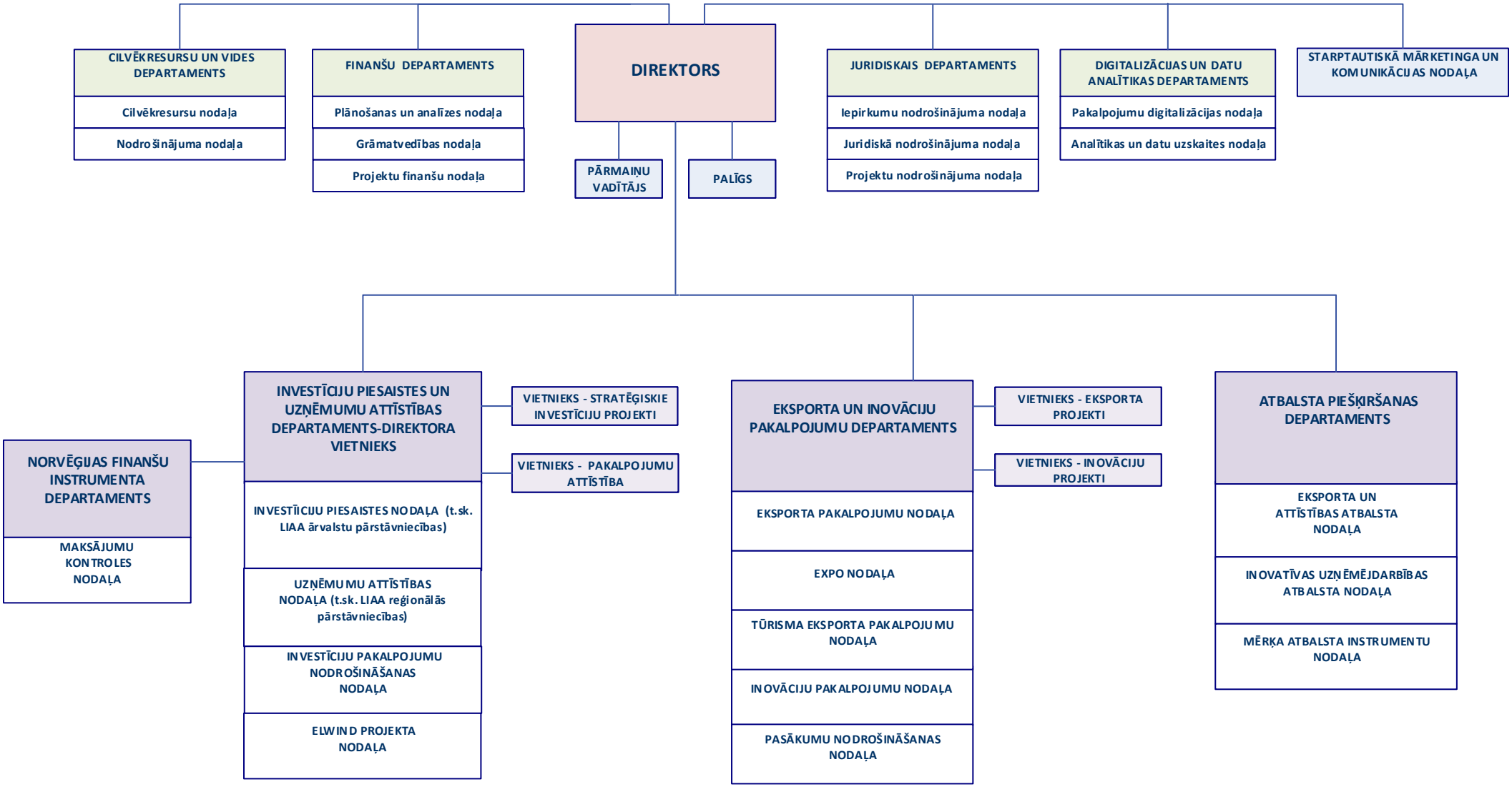LATVIJAS INVESTĪCIJU UN ATTĪSTĪBAS AĢENTŪRAS STRUKTŪRSHĒMA
/spēkā no 16.12.2024./